



경일대학교 2021학년도 학과별 오리엔테이션

간호학과



2021 학년도 오리엔테이션

학과 소개

1. 학부(과)장 인사말



신입생 여러분의 입학을 축하합니다.
간호사의 꿈을 향해 첫 발걸음을 내딛는 중요한 순간에 여러분과 함께 할 수 있어서 정말 기쁘게 생각합니다.

우리 학과 교수님들은 체계적인 교육과정을 바탕으로 충실하게 수업을 운영함으로써 여러분이 유능한 간호사로 성장할 수 있도록 최선을 다하겠습니다. 또한 즐겁고 유익한 대학생활을 할 수 있도록 적극적으로 지원할 것입니다.

코로나19로 인해 어려운 시기를 보내고 있지만 함께 이겨내고 건강한 모습으로 만날 수 있기를 기대합니다.



성명 : 박 현 숙
연구실 : 8-216
연락처 : 053-600-5668



2. 교수진 소개



성명 : 권 민 지
연구실 : 7-403
연락처 : 053-600-5676



성명 : 김 경 진
연구실 : 7-407
연락처 : 053-600-5675



성명 : 김 미 정
연구실 : 7-402
연락처 : 053-600-5667



2. 교수진 소개



성명 : 김 미 한
연구실 : 8-222
연락처 : 053-600-5661



성명 : 김 은 휘
연구실 : 7-401
연락처 : 053-600-5672



성명 : 박 용 경
연구실 : 8-214-2
연락처 : 053-600-5671



2. 교수진 소개



성명 : 손 신 영
연구실 : 8-214
연락처 : 053-600-5663



성명 : 양 인 숙
연구실 : 8-217
연락처 : 053-600-5664



성명 : 양 지 원
연구실 : 7-406
연락처 : 053-600-5674



2. 교수진 소개



성명 : 엄 지 연
연구실 : 8-214-1
연락처 : 053-600-5665



성명 : 유 소 연
연구실 : 7-404
연락처 : 053-600-5666



성명 : 이 동 진
연구실 : 8-218
연락처 : 053-600-5364



2. 교수진 소개



성명 : 하 영 선
연구실 : 7-405
연락처 : 053-600-5673



성명 : 변 진 이
연구실 : 7-408
연락처 : 053-600-5660



성명 : 조 연 재
연구실 : 8-215
연락처 : **053-600-5600**



2. 교수진 소개



성명 : 최 문 지

연구실 : 8-212

연락처 : **053-600-5600**





2021 학년도 오리엔테이션

전공 소개

1. 학부 소개

본 학과는 진의, 창의, 열의를 바탕으로 글로벌 시대를 선도하는 국제적 수준의 전문 간호인력 양성을 교육목적으로 하고 있으며, 5개의 구체적인 목표를 설정하고 있습니다.

경일대학교 간호학과 교육목적

진의, 창의, 열의를 바탕으로 글로벌 시대를 선도하는 국제적 수준의 전문 간호 인력 양성



경일대학교 간호학과 교육목표

01. 전인간호 제공을 위한 전문 지식과 태도를 함양한다.
02. 지식을 기반으로 체계적이고 과학적인 간호를 수행한다.
03. 효율적인 의사소통능력을 바탕으로 대상자 및 다양한 보건의료인과 협력한다.
04. 윤리의식과 전문직관을 갖추고 간호전문직 발전을 위한 연구능력을 배양한다.
05. 변화하는 국내외 보건의료환경을 인식하고 간호지도자로서의 자질을 갖춘다.

■ 간호학과 교육과정

- 1,2학년 교양, 전공교과목
 - 전공기초에 해당하는 교과목 학습
 - 기본적 간호지식과 기술 습득
- 3,4학년은 전공, 전공선택교과목
 - 심화된 전공교과목 학습
 - 임상실습을 통해 실무적용능력 배양

간호학과 홈페이지 <https://nursing.kiu.ac.kr/>



2021학년도 간호학과 교육과정 이수체계

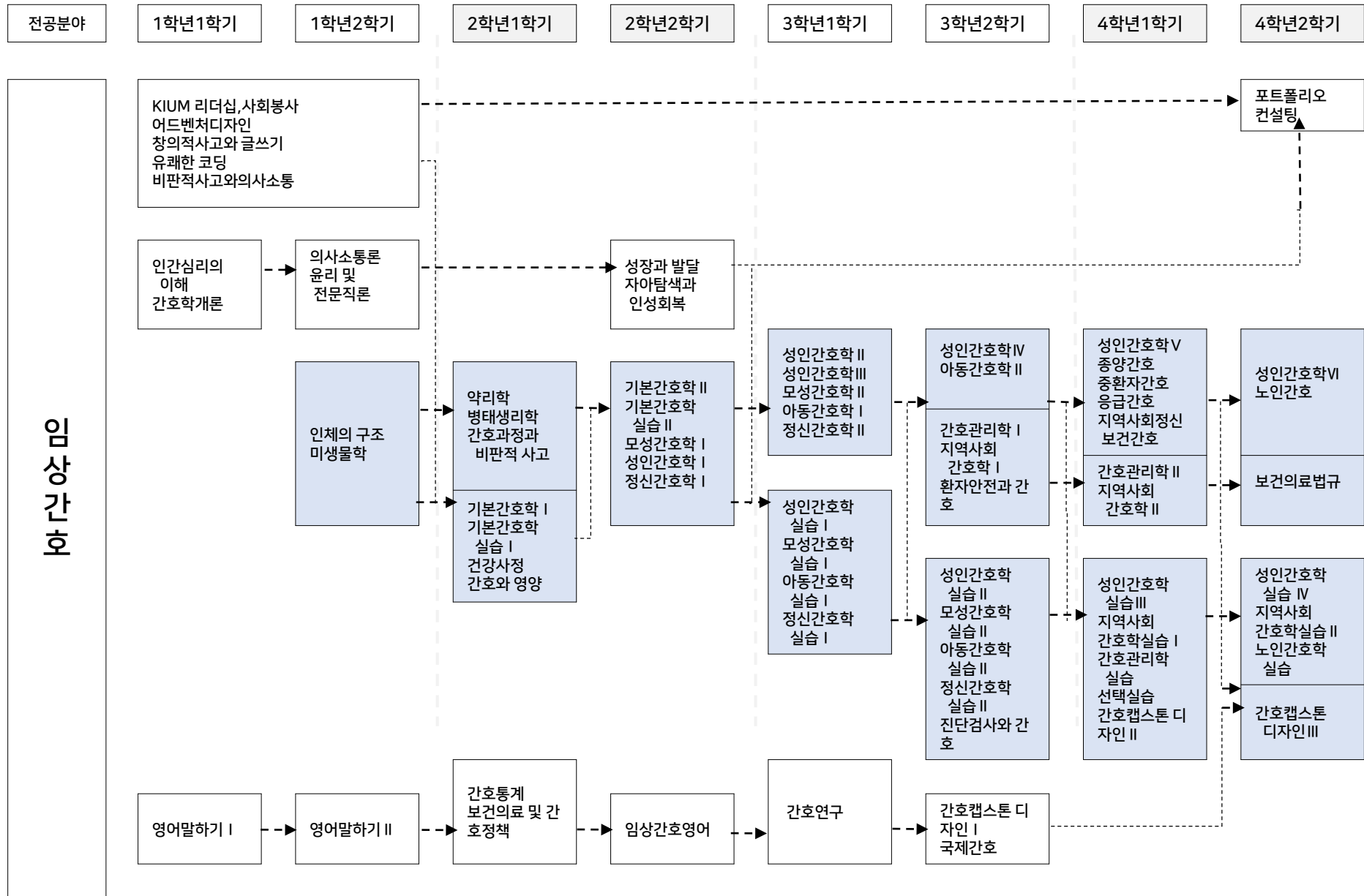



2021 학년도 오리엔테이션

진로 및 자격증 안내

1. 졸업 후 진로



- 간호사, 전문간호사
- 조산사
- 보건직 공무원
- 보험심사실
- 산업체 보건실
- 병원행정 및 관리직
- 사회복지관
- 건강상담센터
- 건강보험공단
- 근로복지공단
- 해외취업



2. 전공 관련 자격증

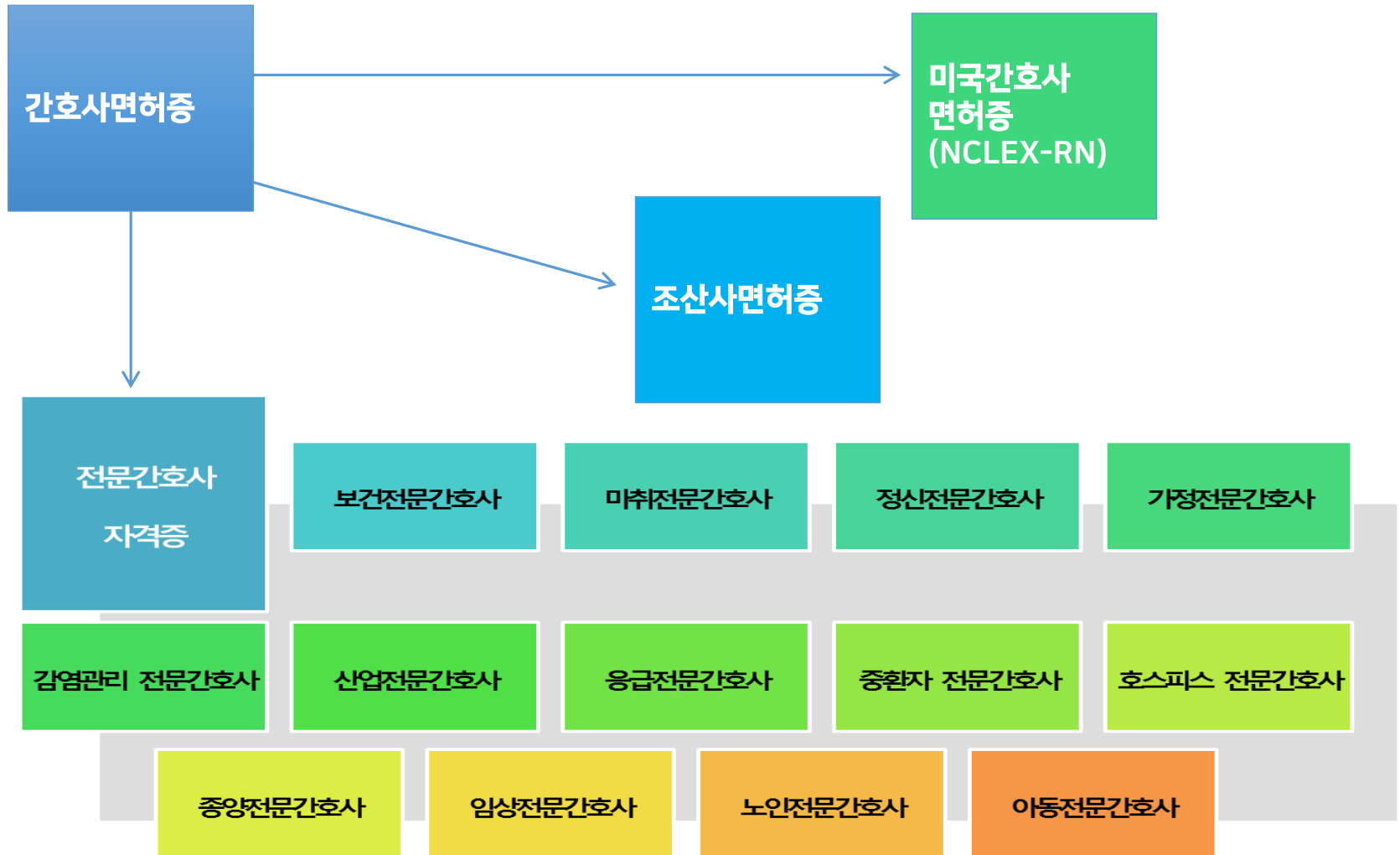



2021 학년도 오리엔테이션

학부(과) Tip

1. 학부(과) 사무실 안내



- 위치 : 07-410호
- 연락처 : 053)600-5660
053)600-5677
- 조교 : 안문수(교육)
- 조교 : 이화영(실습)
- 조교 : 오연주(행정)
- 조교 : 김은지(실습 코티네이터)

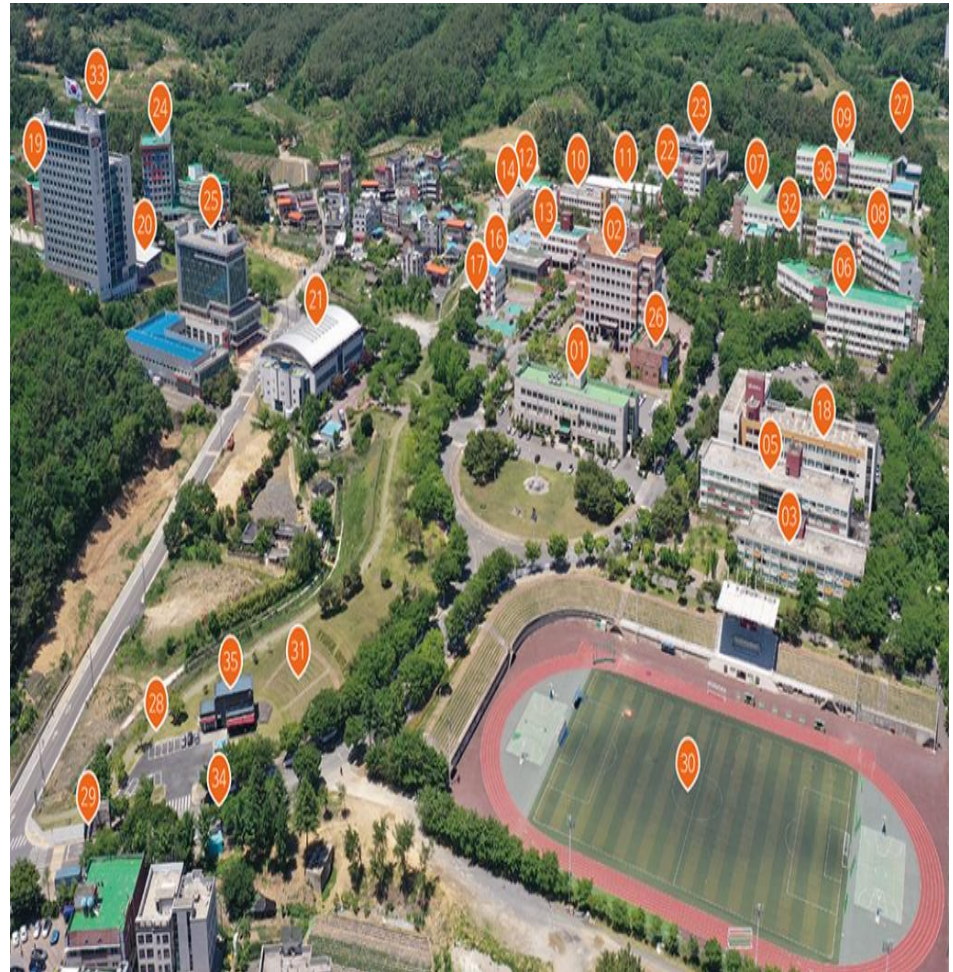

2. 주요 강의실 및 실습실



05 - 206호 : 강의실

07 - 415호 : 강의실

07 - 416호 : 강의실

07 - 417호 : 강의실

07 - 422호 : 강의실

07 - 423호 : 강의실

08 - 402호 : 강의실

08 - 403호 : 강의실



2. 주요 강의실 및 실습실

- 08- 401호 : 기초간호과학실습실
- 08- 407호 : 기본간호학·건강사정
실습실
- 08- 408호 : 자율실습실4
- 08-408-1호 : 자율실습실3
- 08- 408-2호: 자율실습실2
- 08- 410호 : 자율실습실1
- 07- 409호 : 모성시뮬레이션실습실
- 07- 411호 : 아동시뮬레이션실습실
- 07- 412호 : 정신·지역사회
시뮬레이션실습실
- 07- 414호: 성인시뮬레이션실습실

